PROSPECT24

ՔԱՍԱԽ
ՎԱՉԳԵՆ ՍԱՐԳՍՅԱՆ 8
ԲՆԱԿԵԼԻ ՀԱՄԱԼԻՐ

+374 44 41 51 51
info@prospect24.am
1/61 build., Azatutyan avenue, Yerevan

ԲՈՎԱՆԴԱԿՈՒԹՅՈՒՆ

1. ՆԱԽԱԳԾԻ ՆԵՐԿԱՅԱՑՈՒՄ 3
2. ՏԱՐԱԾՔԻ ԸՆԴՀԱՆՈՒՐ ՆԿԱՐԱԳՐՈՒԹՅՈՒՆ 4
3. ԲՆԱԿԵԼԻ ՀԱՄԱԼԻՐԻ ՆԿԱՐԱԳՐՈՒԹՅՈՒՆ 6
4. ՖԻՆԱՆՍԱԿԱՆ ՀԻՄՆԱԿԱՆ ՑՈՒՑԱՆԻՇՆԵՐ 8

1. ՆԱԽԱԳԾԻ ՆԵՐԿԱՅԱՑՈՒՄ

Սույն նախագծի նպատակն է Կոտայքի մարզի Նաիրի համայնքի Քասախ գյուղում (Վ. Սարգսյան փողոց 8/4 հասցեում) գտնվող պետական սեփականություն հանդիսացող շինության վերակառուցումը և արդիականացումը որպես ժամանակակից 2-հարկանի բնակելի համալիր: Գույքը ներկայումս ամրացված է ՀՀ պետական գույքի կառավարման կոմիտեին և գրանցված է որպես բժշկական կենտրոն/կաթսայատուն:

Նախագծի հիմնական հայեցակարգը ենթադրում է առկա երկհարկանի շինության հիմնովին վերանորոգում, շենքի միջնամասում գտնվող մեկհարկանի հատվածի քանդում և տարածքի օպտիմալացում: Հաշվի առնելով Քասախի ռազմավարական դիրքը և Երևանին (Դավթաշեն վարչական շրջանին) մոտ լինելը, նախագիծը միտված է բարձրորակ բնակելի ֆոնդի ստեղծմանը, որը կբավարարի շուկայում առկա մեծ պահանջարկը:

Նկար 1. Շենքի տեղադիրքը ըստ Google Map-ի

Վերակառուցման հիմնական թիրախները.

- Առկա 2-հարկանի շինության հիմնովին վերափոխում ժամանակակից բնակելի ֆոնդի:
- Շենքի միջնամասում գտնվող մեկհարկանի հատվածի քանդում և տարածքի օպտիմալացում:
- Սեյսմիկ անվտանգության ապահովում՝ համապատասխանեցնելով արդի շինարարական նորմերին

2. ՏԱՐԱԾՔԻ ԸՆԴՀԱՆՈՒՐ ՆԿԱՐԱԳՐՈՒԹՅՈՒՆ

Հողամասը և գոյություն ունեցող շինությունը բնութագրվում են հետևյալ ցուցանիշներով.

ՏԵԽՆԻԿԱԿԱՆ ԲՆՈՒԹԱԳԻՐ	ՄԻԱՎՈՐ
Հողամասի մակերես	0.874 հա (8,740 քմ):
Կադաստրային ծածկագիր	07-065-0036-0066:
Կառուցապատման մակերես. շուրջ	1,040.8 քմ:
Վերգետնյա հարկերի ընդհանուր մակերես	2,380.6 քմ
Հարկայնություն	3 վերգետնյա հարկ
Ավտոկայանատեղերի քանակ	82 տեղ

Աղյուսակ 1.Տեխնիկական ցուցանիշներ

PROSPECT24

Տարածքը գտնվում է Քասախ համայնքի զարգացած գոտում՝ Երևանի Դավթաշեն վարչական շրջանի հարևանությամբ: Գույքն ունի հասարակական կառուցապատման նշանակություն և պատկանում է Հայաստանի Հանրապետությանը:
Նախագծի իրականացման համար նախատեսված տարածքը գտնվում է Կոտայքի մարզի Նաիրի համայնքի Քասախ գյուղում՝ Վ. Սարգսյան փողոց 8/4 հասցեում: Տարածքն աչքի է ընկնում իր ռազմավարական դիրքով՝ գտնվելով Երևան քաղաքի Դավթաշեն վարչական շրջանի անմիջական հարևանությամբ, ինչը բարձրացնում է գույքի ներդրումային գրավչությունը:

Ներկայումս տարածքում առկա են պետական սեփականություն հանդիսացող շինություններ, որոնք նախկինում շահագործվել են որպես բժշկական կենտրոն և կաթսայատուն: Տարածքի կոմունալ սպասարկման հնարավորությունները գնահատվում են բարձր: Շուրջ150 մետր հեռավորության վրա անցնում է d=150 մմ տրամագծով գործող ջրագիծ, որից հնարավոր է իրականացնել համալիրի ջրամատակարարման միացումը: Տարածքը գտնվում է զարգացած ենթակառուցվածքներ ունեցող գոտում, ինչը թույլ է տալիս նվազագույն ծախսերով ապահովել շենքի լիարժեք ինժեներական սպասարկումը:
Տարածքի ընդհանուր վիճակը և տեղադրությունը թույլ են տալիս իրականացնել լայնածավալ բարեկարգման աշխատանքներ, ներառյալ կանաչապատ գոտիների և ավտոկայանատեղիների ստեղծում:

3. ԲՆԱԿԵԼԻ ՀԱՄԱԼԻՐԻ ՆԿԱՐԱԳՐՈՒԹՅՈՒՆ

Քասախի բնակելի համալիրի նախագիծը հիմնված է 1970-ական թվականներին կառուցված պետական սեփականություն հանդիսացող շինության հիմնովին վերակառուցման և արդիականացման վրա: Շենքը ներկայումս երկհարկանի է և ունի Ռ-աձև հատակագծային լուծում:

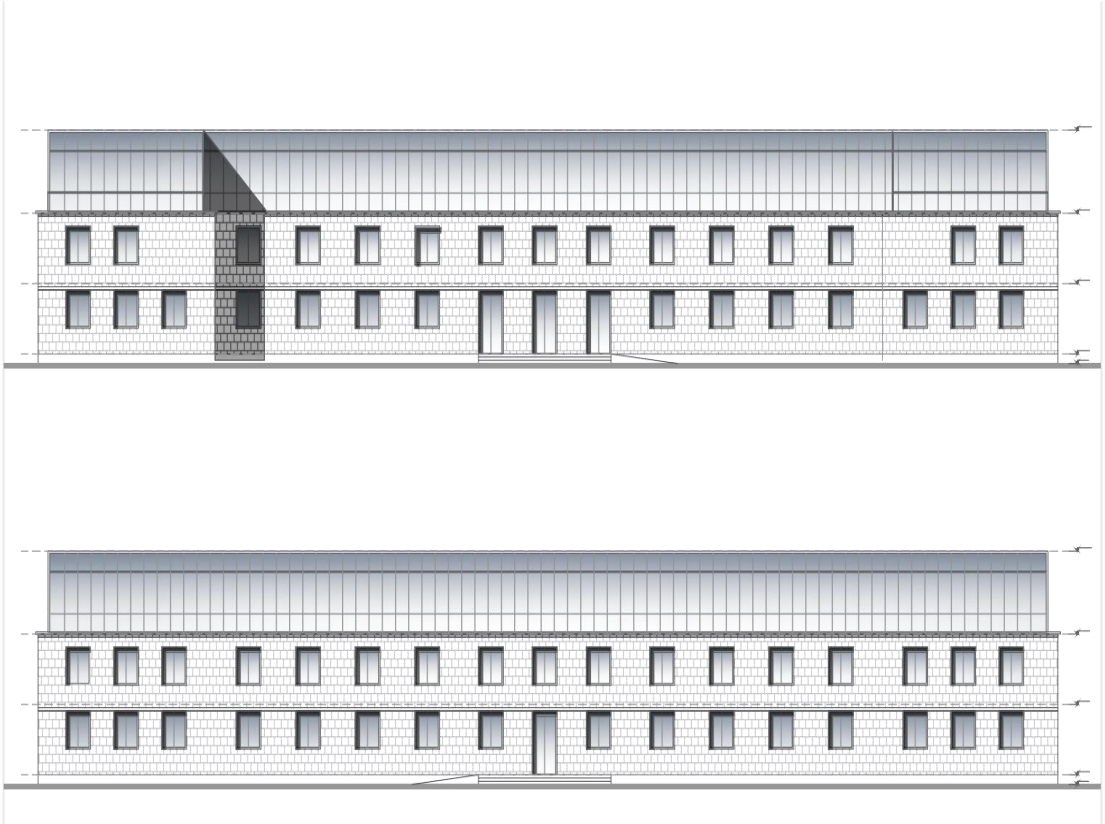

Ճարտարապետական և կոնստրուկտիվ լուծումներ Շենքի կոնստրուկտիվ համակարգը բաղկացած է հետևյալ տարրերից.

- **Պատեր:** Իրականացված են տուֆի «Միդիս» տիպի քարե շարվածքով, որոնց հաստությունը կազմում է 50 սմ:
- **Ծածկեր:** Միջհարկային ծածկերը և վերնածածկը իրականացված են երկաթբետոնե հավաքովի սալերով:
- **Հիմքեր:** Շենքն ունի քարբետոնե ժապավենաձև հիմքեր:

- **Տանիք:** Առկա տանիքը լանջավոր է՝ մետաղական թիթեղյա ծածկույթով:

ՎԵՐԱԿԱՌՈՒՑՄԱՆ ՌԱՁՄԱՎԱՐՈՒԹՅՈՒՆ

Համաձայն նախագծային առաջադրանքի և տեղանքի զննության, նախատեսվում են հետևյալ հիմնական փոփոխությունները.

1. **Միջնամասի քանդում.** Շենքի միջնամասում գտնվող մեկհարկանի կցակառույց հատվածը ենթակա է քանդման՝ տարածքի օպտիմալացման և շենքի միասնական տեսքի ապահովման նպատակով:

2. **Հարկայնության ավելացում.** Առկա երկհարկանի կառույցի վրա նախատեսվում է ավելացնել նոր՝ երրորդ հարկ, ինչը հնարավորություն կտա զգալիորեն մեծացնել բնակելի ֆոնդի մակերեսը:

3. **Հարկի բարձրություն.** Շենքի տիպային հարկի բարձրությունը կազմում է 3.3 մետր:

Սեյսմիկ վիճակ և ուժեղացման անհրաժեշտություն Մասնագիտական հետազոտության արդյունքում պարզվել է, որ շենքի ֆիզիկական մաշվածությունը կազմում է շուրջ 46%, իսկ տեխնիկական վիճակը գնահատվում է **3-րդ աստիճանի անբավարար**: Հաշվի առնելով, որ շենքը կառուցվել է մինչև 1988թ. երկրաշարժը, այն չի համապատասխանում սեյսմակայուն շինարարության արդի նորմերին:

Նախագծով նախատեսվում է իրականացնել սեյսմիկ ուժեղացման հետևյալ միջոցառումները.

- Պատերի երկկողմանի ուժեղացում միաձույլ երկաթբետոնե շապիկներով:

- Միջհարկային ծածկերի սալերի վրա երկաթբետոնե վրաշերտի իրականացում՝ հորիզոնական հարթության մեջ կոշտ սկավառակ ստեղծելու համար:

- Հիմքերի և պատերի ստորին հատվածների ջրամեկուսացում՝ հետագա խոնավացումից պաշտպանելու համար:

Վերակառուցումից հետո համալիրը կունենա 7-8 բալային սեյսմակայունություն՝ ապահովելով բնակիչների լիարժեք անվտանգությունը:

4. ՖԻՆԱՆՍԱԿԱՆ ՀԻՄՆԱԿԱՆ ՑՈՒՑԱՆԻՇՆԵՐ

Նախագծի հակիրճ ֆինանսական ցուցանիշները ներկայացված են ստորև աղյուսակում.

Աղյուսակ 2. Նախագծի հակիրճ ֆինանսական ցուցանիշներ

ՔԱՍԱԽ ԲՆԱԿԵԼԻ ՀԱՄԱԼԻՐ	
ՖԻՆԱՆՍԱԿԱՆ ՑՈՒՑԱՆԻՇՆԵՐ	
ԴՐԱՄԻ ՄԻԱՎՈՐ	ՀՀ ԴՐԱՄ
ՆԵՐԴՐՈՒՄՆԵՐ ՏԱՐԱԾՔԻ ԿԱՌՈՒՑԱՊԱՏՄԱՆ ՆՊԱՏԱԿՈՎ	
Համախառն եկամուտ (ներառյալ ԱԱՀ)	2,048,580,382
Պահանջվող ներդրումներ*	805,388,000
Զուտ շահույթ	657,833,333
ՆԵՐԴՐՈՒՄՆԵՐԻ ՖԻՆԱՆՍԱԿԱՆ ՑՈՒՑԱՆԻՇՆԵՐ	
Ներդրումների եկամտաբերություն (ROI)	81.68 %
ԸՆԴՀԱՆՈՒՐ ՏՎՅԱԼՆԵՐ	
Կանխատեսման հորիզոն կառուցապատումից հետո՝ տարի	2
Կանխատեսման հորիզոն ՝ տարի	3